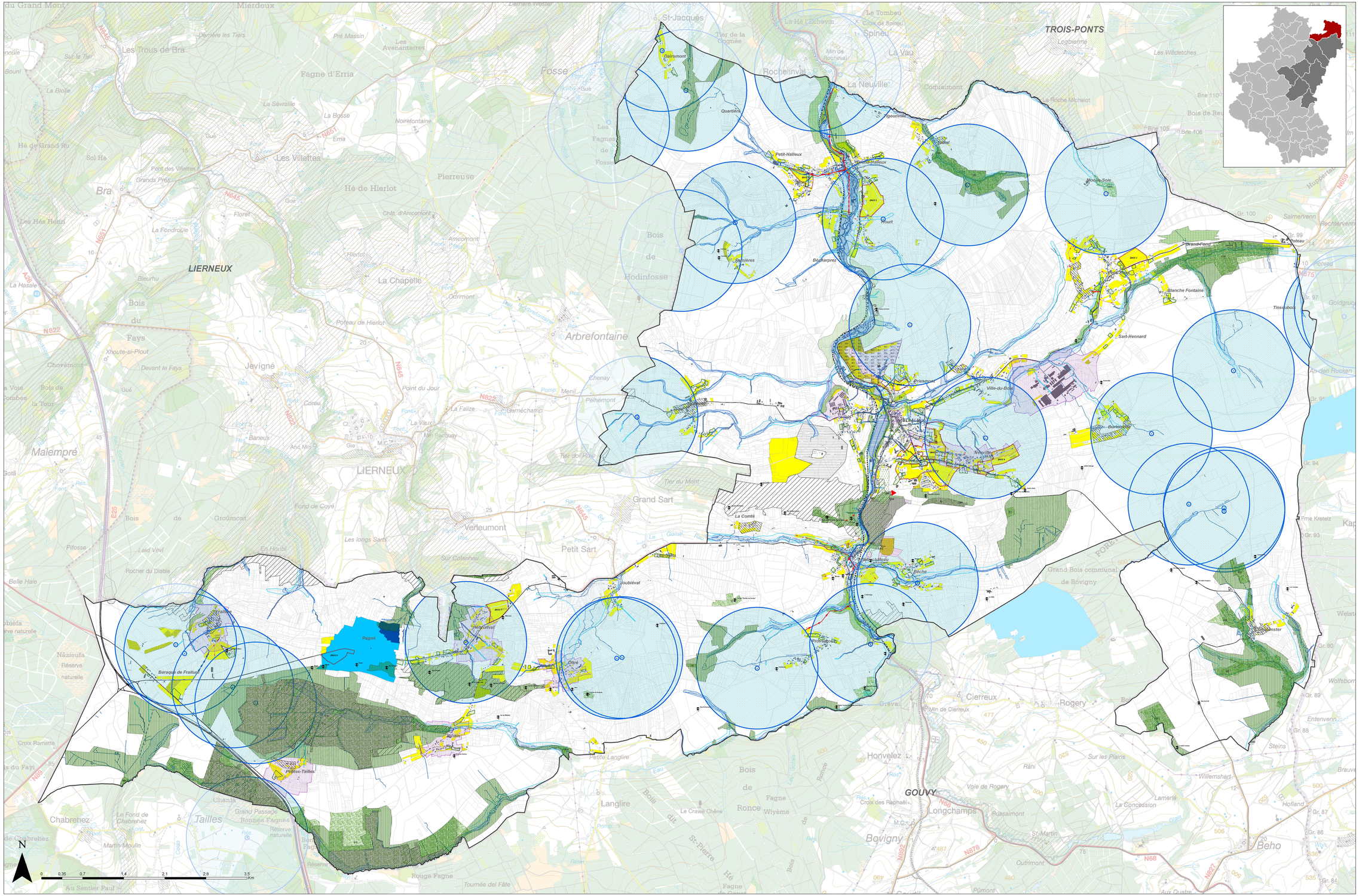

SYNTHESE
ANALYSE
RESERVES FONCIERES
1/10.000

LEGENDE

- Réserve foncière
- Réserve foncière - propriétaire public
- Réserve foncière - propriété d'une société
- ZACC
- Intérêt cultural historique ou esthétique
- Intérêt paysager
- Réservation
- Sablières et carrières

Risques d'éboulements abrupts
- Parois abruptes ou rochers affleurants
- Périmètre de contraintes majeures

Risques d'éboulements de versants
- Considérés à contrainte faible
- Considérés à contrainte modérée
- Considérés à contrainte forte

Sites de Grand Intérêt Biologique (SGIB)
- SGIB Sites de Grand Intérêt Biologique (SGIB)
- Cavité Souterraine d'Intérêt Scientifique
- Réserve Naturelle Domaniale
- Réserve Naturelle Agréée
- Natura2000

Captages d'eaux souterraines
- Captages d'eaux souterraines

Zones de prévention de captage arrêtées
- Prévention rapprochée
- Prévention éloignée

Zones de prévention de captage forfaitaires
- Prévention éloignée

Aléa d'inondation
- Aléa très faible
- Aléa faible
- Aléa moyen
- Aléa élevé

Réseau d'égouttage
Egout gravitaire
- existant
- en cours de réalisation
- en projet
- inexistant
- à réaliser après urbanisation

Collecteur gravitaire
- existant
- en cours de réalisation
- en projet
- inexistant

Egout de refoulement
- existant
- en projet
- inexistant
- en cours de réalisation

Collecteur de refoulement
- existant
- en cours de réalisation
- en projet
- inexistant

Situation de droit
- Plan communal d'aménagement (PCA ou PPA)
- Permis d'urbanisation
- Révision partielle/du Plan de secteur

FOND DE PLAN
- Gare
- Chemin de fer
- Route nationale
- Cours d'eau
- Plans d'eau
- Canalisation existante
- Canalisation en projet
- Ligne HT existante
- Ligne HT en projet
- Ligne existante
- Autoroute existante
- Route de liaison
- Parcelles (1.01.2010)
- Bâtiments (1.01.2010)

MAITRE DE L'OUVRAGE	AUTEUR DE PROJET
COMMUNE DE VIELSALM rue de l'hôtel de Ville, 5 6690 VIELSALM	agora Société d'Architecture Rue Neuve, 32 6800 LIBRAMONT< Tél : 061/22 42 42 Fax : 061/22 42 43 Directeur de projet: BIRGE FIGITSEM

SCHEMA DE STRUCTURE COMMUNAL

PHASE I: SITUATION EXISTANTE DE FAIT ET DE DROIT

CARTE 11
SYNTHESE
ANALYSE RESERVES FONCIERES

Vu et adopté provisoirement par le Conseil communal en séance du: 26/06/2015
par ordonnance

Le Directeur Général — Le Bourgmestre

Le Collège communal certifie que le présent document a été déposé à l'examen du public du 07/11/2016 au 07/12/2016
par le Collège

Le Directeur Général — Le Bourgmestre

Vu et adopté définitivement par le Conseil communal en séance du.....
par ordonnance

Le Directeur Général — Le Bourgmestre

MODIFICATIONS — DATE DE CONSTITUTION: JANVIER 2015

ECHELLE:	DATE:	DOSSIER AGORA:
1/10.000	JANVIER 2015	317T5